TA3000

Product Information

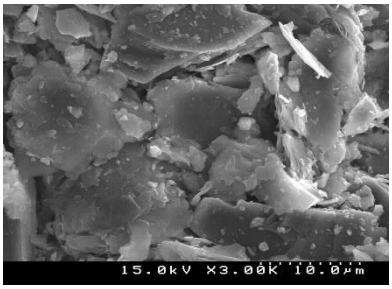

TA3000은 평균입경 d(0.5)가 7.5㎛의 제품으로
입자 분포가 균일하며, 백색도가 우수하여 플라스틱 도료용으로
많이 쓰여지고 있는 제품입니다.

Particle Size Description

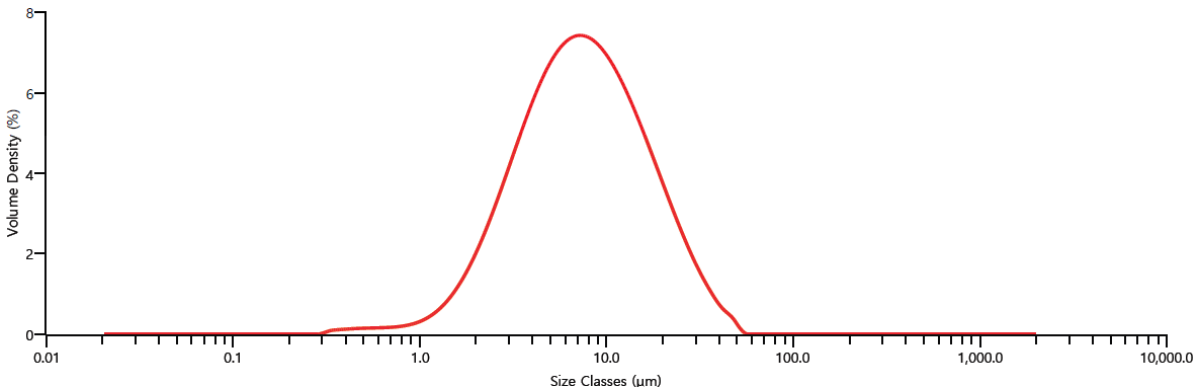

Product Specifications

항목	규격	시험방법
Color	L:95.5	Minolta CR400
수분함량 (%)	Max. 0.5	KS M 5131
진비중	2.6 ~ 2.8	
흡유량 (%)	Min 35.0	KS M 5131
입도 (+325#,%)	Max 0.05	Testing Sieve
평균입경 (㎛)	7.5	Malvern 3000

Product Application

페인트 및 플라스틱, 고무용으로 많이
사용되고 있습니다.

포항공장 : 경상북도 포항시 남구 호동로 26 TEL: 054-278-6151 FAX : 054-278-0943
정선공장 : 강원도 정선군 사북읍 직전로 645 TEL : 033-590-0600 FAX : 033-592-8889